



GUIA COMPLETO **Nota fiscal Paulista IAM**

Sobre a IAM

Somos a IAM – Instituição Assistencial Meimei, uma Organização da Sociedade Civil – (OSC) sem fins lucrativos, que há mais de 40 anos oferece suporte social e educacional à crianças, adolescentes, famílias e pessoas em situação de vulnerabilidade social e/ou econômica, residentes em comunidades localizadas em áreas de forte incidência de tráfico de drogas e de violência urbana, nas cidades de São Bernardo do Campo e Diadema, região metropolitana de São Paulo.

Atualmente atendemos 275 crianças e adolescentes, 193 famílias e em média 40 pessoas em situação de rua todos os dias.

> [Para saber mais acesse www.iam.org.br](http://www.iam.org.br)



Contexto

A IAM - Instituição Assistencial Meimei é uma organização mantida exclusivamente por meio de doações e sua principal fonte de receita são as doações de usados, vendidas no Bazar IAM após serem recuperadas em nossas oficinas.

A segunda maior fonte de recursos da Instituição são doações advindas de repasses de créditos da Nota Fiscal Paulista.

Atualmente existem 2 formas de contribuição via Nota Fiscal Paulista para as organizações, sendo elas:

- Doação automática de cupons com CPF, onde o doador faz um cadastro no sistema da Nota Fiscal Paulista e se registra como um doador automático. A partir daí todas as vezes que solicita o CPF na Nota, os créditos são direcionados para a Instituição de forma recorrente e potencializada.
- Doação do cupom fiscal sem CPF que são depositados em urnas em estabelecimentos comerciais parceiros - que ajudam especialmente nos sorteios pontuais em dinheiro.

Dado o grau de relevância desta forma de arrecadação de recursos a IAM criou a **Campanha Nota Fiscal Paulista**.

Objetivo Geral

Potencializar a arrecadação de recursos advindos da Nota Fiscal Paulista, que são utilizados na manutenção dos programas e projetos sociais da IAM.

Objetivos específicos

Aumentar a recorrência da doação de créditos via doadores automáticos:

1. Ampliar o número de doadores automáticos cadastrados para a IAM de forma a a
2. Sensibilizar os doadores automáticos para a solicitação do CPF na nota em todas as compras que realizarem.

Aumentar as chances de sorteio via cadastramento de cupons sem CPF:

1. Potencializar a arrecadação de cupons sem CPF, validando pontos comerciais parceiros.
2. Ampliar o número de voluntários usuários cadastradores para potencializar o cadastro de cupons sem CPF para a IAM.

O que é a Nota Fiscal Paulista?

É um programa social e de cidadania fiscal no Estado de São Paulo, que tem por objetivo estimular os consumidores a exigirem a entrega do documento fiscal na hora da compra e com isso evitar a sonegação de impostos nos estabelecimentos comerciais. Além disso, visa fomentar o repasse de créditos em dinheiro às organizações sociais com impacto para a comunidade.

Quais os benefícios para o consumidor?

Entre os principais benefícios para os consumidores, destacam-se:

- 1 - Participação em sorteios de até R\$1 milhão
- 2 - Restituição de até 30% do imposto recolhido pelo estabelecimento comercial, proporcional ao valor da nota fiscal
- 3 - Possibilidade de ajudar financeiramente organizações sociais sem necessidade de desembolsar dinheiro

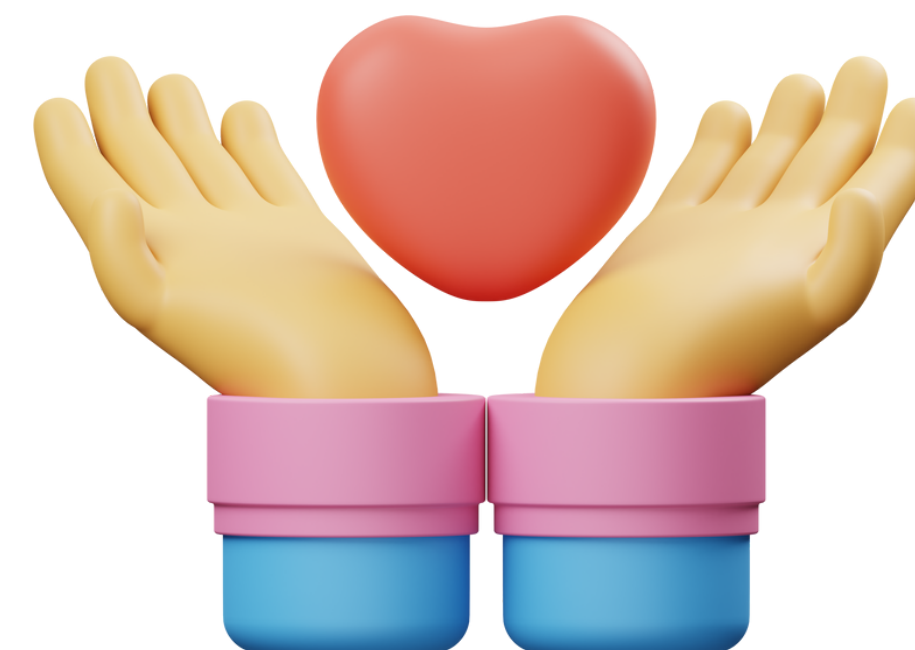

Como funciona a doação de NFP automática com CPF?

1. Para se tornar um doador automático da Nota Fiscal Paulista para a IAM, a pessoa precisa ser cadastrada no [site da Nota Fiscal Paulista](#).
2. Já cadastrada no Sistema da Nota Fiscal Paulista a pessoa pode escolher a **IAM - Instituição Assistencial Meimei** para destinar os seus créditos por meio da opção: **doação automática com CPF**.
3. Ao se cadastrar como doador automático da Nota Fiscal Paulista a pessoa passa a ser um doador automático da IAM, porém fica classificado como *Doador Restrito* até que faça o o primeiro resgate de créditos para sua conta bancária.
4. Assim que realiza o primeiro resgate de créditos e o crédito cai em sua conta bancária este doador passa a ser um *Doador Pleno*.
5. Como doador pleno basta solicitar o CPF na nota em todas as compras que realizar e os créditos serão destinados para a Instituição. **A IAM só passa a receber os créditos em dinheiro quando o doador é considerado PLENO e pede o CPF na nota no estabelecimento comercial.**
6. Como doador automático, a pessoa doa os valores de créditos que receberia mas de forma **POTENCIALIZADA** - o valor do créditos aumenta para a IAM porque ela é uma organização social. O doador porém continua participando dos sorteios mensais da NFP, concorrendo a valores que variam entre R\$10 mil e R\$1 milhão.



Como funciona a restituição potencializada?



Além de ser um programa de responsabilidade fiscal, a Nota fiscal Paulista também é um programa social, isso por que o valor total destinado à restituição é dividido na proporção de 40% para pessoas que solicitam o CPF na nota para si como pessoas físicas e 60% para ONGs escolhidas por quem quer contribuir para uma causa social como doador automático.

Por exemplo, se a restituição de impostos total do estabelecimento for de R\$ 1.000,00, R\$400,00 serão distribuídos para as todas as pessoas físicas que solicitaram os créditos para si e R\$600,00 para ONGs por meio dos doadores automáticos.

A pessoa que optar pela restituição para si mesma, pode receber no máximo 7,5% sob o valor da sua nota ou 10 UFESPS (Unidade Fiscal do Estado de São Paulo), no caso o valor que for menor. Já para quem optou em apoiar uma causa por meio da doação automática para uma ONG, o valor de cada nota não tem o limite dos 7,5%, só as 10 UFESPS . Por isso a doação potencializada, mesmo quando o valor da compra é baixo!

Por exemplo, um simples café de R\$ 5,00 vale:

- Em doação de créditos à IAM (dodor automático): até R\$319,70*
- Restituição máxima para você mesmo (não doador): R\$0,37*

() Com base no valor da UFESP em abr/22*

De onde vem esse dinheiro?

Todo o cálculo de créditos da Nota Fiscal Paulista é feito sob o valor de ICMS pago mensalmente pelo estabelecimento comercial e depende basicamente de 3 pontos:

1) O quanto o estabelecimento deverá pagar de ICMS para o estado.

Se o estabelecimento não recolher ICMS naquele mês, não haverá crédito. Já se houver recolhimento de ICMS, este valor será dividido entre as notas solicitadas obedecendo a proporção de 60% para Ongs e 40% para pessoas físicas. O recolhimento acontece quando você pede a Nota Fiscal Paulista!

2) Quantas pessoas pediram a nota fiscal paulista naquele estabelecimento.

Distribuição dos créditos funciona como um bolo. Quanto mais pessoas solicitarem o CPF na nota naquele estabelecimento, menor será o valor de cada nota. Por exemplo, se 50 clientes pedirem o CPF na nota, parte do valor arrecadado com o pagamento de ICMS será dividido em 50 partes iguais.

3) Qual o segmento econômico do estabelecimento

Valor alto de nota não garante necessariamente um maior valor de restituição para você. Mas o tipo de comércio, sim! Os comércios que sonégam mais, valem mais em restituição para quem faz parte do Programa Nota Fiscal Paulista.



Como funciona a doação de NFP sem CPF?

1. A IAM mantém parcerias com estabelecimentos comerciais onde deixa uma urna disponível para que os clientes depositem seus cupons sem CPF.
2. Estes cupons são coletados pela equipe de logística da IAM e repassados ao nosso grupo de voluntários Usuários Cadastradores, que fazem a digitação das informações dos cupons no site da Nota Fiscal Paulista, fazendo com que os créditos gerados por aqueles cupons sejam destinado para a IAM.
3. A restituição dos créditos dos cupons não é potencializada como a dos doadores automáticos. Apesar disso, são os cupons que geram mais chances de sorteios com valores bastante altos.
4. Você pode alavancar estabelecimentos para serem parceiros da IAM nessa campanha. Converse com o proprietário ou responsável e coloque-o em contato com nossa equipe ;)

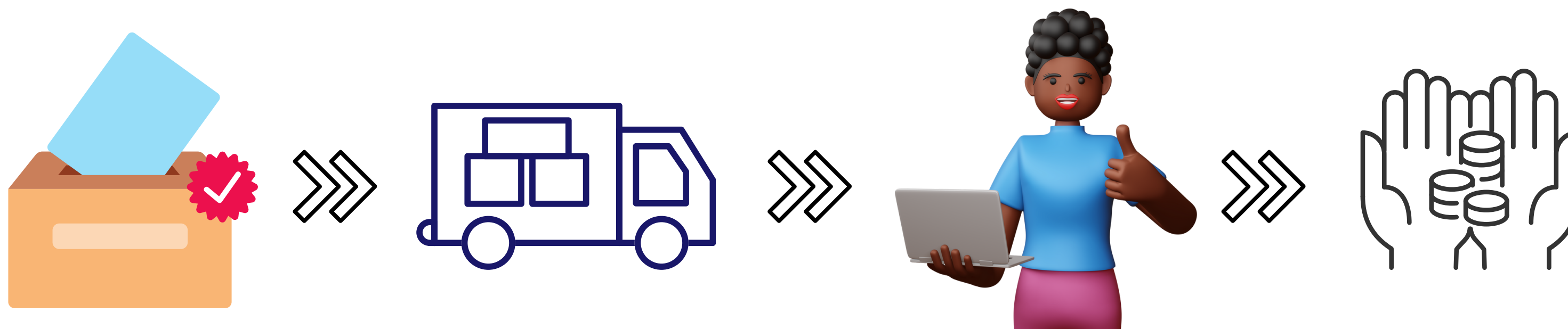

Mitos e verdades sobre doar a NFP?

SE EU DOAR NÃO VOU RECEBER A RESTITUIÇÃO.

VERDADE



Ao realizar o cadastro automático de doação da Nota Fiscal Paulista, você abre mão dos seus créditos para a IAM. Mas nos últimos anos, a política de restituição mudou. Os créditos são bem baixos para pessoas físicas mas tem um valor diferente para as organizações sociais. O incentivo para as pessoas física agora são os sorteios.

SE EU FIZER O CADASTRO AUTOMÁTICO DE DOAÇÃO PARA A IAM, NÃO POSSO MAIS ME DESCADASTRAR.

MITO



Seu cadastro como doador automático pode ser ativado ou desativado a qualquer momento. A escolha é sua.

QUEM DOA NÃO PARTICIPA DOS SORTEIOS.

MITO



Mesmo como doador automático para a IAM, ao pedir o CPF na nota, a cada R\$ 100,00 em compras você gera um cupom eletrônico para você e outro para a IAM concorrer aos sorteios mensais.

ESSES SORTEIOS NÃO EXISTEM. NUNCA VI NINGUÉM GANHAR.

MITO



Os sorteios de Pessoa Física (PF) e Instituições são separados. Mensalmente são sorteados prêmios que vão de R\$ 10,00 a R\$ 1.000.000,00 para PF e de R\$ 10.000,00 a R\$ 100.000,00 para organizações. A IAM já foi sorteada e vários doadores automáticos que conhecemos também foram ;)

Mitos e verdades sobre doar a NFP?

SÓ VALE A PENA PEDIR CPF NA NOTA QUANDO O VALOR DA COMPRA É ALTO.

MITO



Com o novo sistema, o valor da compra pouco influencia o valor da restituição - o que conta é o tipo de estabelecimento. Por isso, vale solicitar sempre o CPF na nota, mesmo em pequenos estabelecimentos e com notas de valores baixos. Como doação, estas notinhas valem muito.

A DOAÇÃO POR MEIO DE CADASTRO AUTOMÁTICO VALE MUITO MAIS DO QUE A NOTINHA DOADA NAS URNAS SEM CPF.

VERDADE



Pela doação do cupom nas urnas, a Instituição recebe no máximo 7,5% do valor do imposto da nota. Já com a doação via cadastro automático, cada nota pode valer até R\$ 319,70* em créditos doados para a Instituição. **Em média, 1 doação automática gera o valor equivalente a 200 cupons doados por meio das urnas. (*) Com base no valor da UFESP - Unidade Fiscal do Estado de São Paulo em abr/22.**

QUEM TEM CADASTRO NA NOTA FISCAL PAULISTA TEM MAIS CHANCE DE SER PEGO PELO LEÃO.

MITO



O simples fato de não ser cadastrado no programa da NFP não protege ninguém da malha fina do Imposto de Renda, pois compras feitas com cartão de crédito ou débito por exemplo, podem ser rastreadas. O foco do programa é a sonegação dos comércios e não das pessoas físicas.

AO INFORMAR MEU CPF POSSO SER VÍTIMA DE FRAUDES.

MITO



O CPF assim como qualquer outro dado pessoal deve ser protegido, porém, na maioria dos estabelecimentos o cliente não precisa dizê-lo em voz alta - basta digitá-lo.



Porque doar sua NFP?

Para começar, não pedir a Nota Fiscal Paulista significa abrir mão de valores em dinheiro para você ou para uma causa que você acredita, pois a sua NFP pode ser um importante doação.

A IAM é uma das entidades aptas a receber doações de créditos da NFP via cadastro automático ou cupons sem CPF.

Para doar seus créditos para a IAM, você precisa se cadastrar como doador automático, o que é muito simples.

Solicitando a NFP para si como pessoa física, os créditos são mínimos, porém ao solicitar a NFP como doador automático estes valores são potencializados e viram importantes doações para a IAM e para a causa da transformação social por meio da educação.

Outro motivo para doar seus créditos da NFP como doador automático é que você continua participando dos sorteios.

Doando para a IAM a pessoa está investindo parte do seu imposto em uma causa que está trabalhando para melhorar a vida e a história de centenas de crianças e famílias.





Passo a passo para seu cadastro automático

1

ACESSE O SITE DA NOTA FISCAL PAULISTA

www.nfp.fazenda.sp.gov.br e insira seu login e senha para acessar seu cadastro.

2

CADASTRO AUTOMÁTICO

Selecione a opção Entidades e depois Doação de Cupons com CPF (automático).

3

SELECIONE A IAM

Escolha a opção Cadastrar Entidades, por CNPJ e digite o CNPJ da IAM: 51.127.835/0001-48. Clique em pesquisar, selecione a IAM - Instituição Assistencial Meimei e clique em voltar.

4

CONFIRME E PRONTO!

Você já é um doador automático para a IAM, agora você só precisa solicitar o seu CPF na nota em todas as compras que fizer.



Quer saber mais?

[Clique aqui!](#)



Esqueci a senha da NFP! E agora?

1. Acesse o site da Nota Fiscal Paulista: www.nfp.fazenda.sp.gov.br
2. Clique em "Esqueci minha senha"
3. Digite o CPF/CNPJ do consumidor
4. Clique em "ok"
5. Utilize as funções disponíveis. Sugerimos que utilize as funcionalidades na ordem:
 - a) Envio de frase para lembrar a senha (por e-mail).
 - b) Envio de endereço de página para cadastramento de nova senha (por e-mail)
 - c) E por último a opção "Recadastrar", que sugerimos ser utilizada em último caso, por exemplo, se o consumidor esqueceu a senha e mudou o e-mail. Pois requer envio de correspondência ou comparecimento ao Procon, Poupatempo ou Secretaria da Fazenda para desbloquear a senha, conforme guia de desbloqueio de senha.

Alternativamente, o consumidor que tiver certificado digital (e-CPF ou e-CNPJ) pode acessar utilizando o certificado digital. A opção de acessar o sistema com certificado digital apenas está disponível através do site do Programa, uma vez que há a necessidade de leitura do Certificado Digital pelo computador.

Para mais procedimentos, acesse:

<https://portal.fazenda.sp.gov.br/servicos/nfp/Paginas/Guia-Esqueci-minha-senha.aspx>

Quando a IAM passa a receber? Só quando você fizer seu primeiro resgate!

DOADORES PLENOS

Doadores plenos são aquele que estão cadastrados no Sistema da Nota Fiscal Paulista como doadores automáticos para a IAM e em algum momento **já efetuaram um primeiro resgate de créditos para sua conta bancária.**



DOADORES RESTRITOS

Doadores restritos são aquele que estão cadastrados no Sistema da Nota Fiscal Paulista como doadores automáticos porém **nunca efetuaram um primeiro resgate de créditos para sua conta bancária. A IAM só passa a receber os créditos a partir do seu primeiro resgate!**



Quer mais?
[Clique aqui!](#)

Como efetuar o primeiro resgate?

Para realizar o resgate dos créditos da Nota Fiscal Paulista, o usuário deve acessar a página da www.nfp.fazenda.sp.gov.br ou baixar o aplicativo Nota Fiscal Paulista (disponível para Android e iOS).

1. Entre na opção “Consumidor” e informe seu CPF e senha de acesso.
2. Após efetuar o login, a tela inicial irá te mostrar o saldo disponível para saque.
3. Clique em “Sacar” e informe a conta para transferência.
4. Vale lembrar que para sacar, é necessário que o valor seja superior R\$ 0,99 e que a conta corrente esteja em seu nome.
5. Por fim, confirme a transferência.
6. O valor cai na conta do usuário no prazo de 30 dias úteis.



Não sou cadastrado na NFP. Como faço?

O cadastro no sistema da Nota Fiscal Paulista é feito EXCLUSIVAMENTE pela internet no [site da Nota Fiscal Paulista](#). Se você não possui acesso a computadores com internet, dirija-se ao posto do ACESSA São Paulo mais próximo, que oferece acesso gratuito à internet.

Para efetuar o cadastro pela internet não é necessário apresentar nenhum documento, porém, o consumidor precisa informar no sistema, no mínimo, os seguintes dados:

- CPF
- Data de Nascimento conforme consta na Receita Federal
- Nome Completo da Mãe conforme consta na Receita Federal (sem acentos)
- Nome (se não for encontrado cadastro na Receita Federal)
- Dados de endereço (conforme consta na Receita Federal)
- Telefone Residencial
- E-mail (para receber mensagens da Secretaria da Fazenda e para cadastrar nova senha em caso de esquecimento)
- Frase de segurança (Esta frase irá aparecer nos e-mails enviados pelo programa da Nota Fiscal Paulista para garantir sua autenticidade.)
- Senha (para que possa acessar o sistema no futuro.)

Em alguns casos podem ser solicitadas informações complementares como, por exemplo, o RENAVAM do veículo cadastrado no CPF do consumidor. O RENAVAM pode ser de um veículo atual ou que um dia tenha sido de sua propriedade. Para saber o passo a passo, baixe aqui o passo que preparamos em <https://www.iam.org.br>





Agora que você já é doador automático para a IAM, não esqueça de dizer Simmm!

Agora você só precisa pedir o CPF na nota em todas as compras que fizer. Não importa o tipo de estabelecimento nem o valor da compra. E se alguém perguntar "CPF na Nota?", diga "Simmmmm! Porque a IAM só receberá os créditos dessa forma. Do contrário, mesmo que você seja um doador automático, ela não receberá a doação dos valores.

Quer ajudar a IAM a divulgar a campanha NFP?



[Clique aqui para acessar os materiais digitais](#)



Contate-nos para receber materiais impressos



[\(11\) 97662-1514](tel:(11)97662-1514)

Comunicação whatsapp/ redes sociais



Cartaz a3 impresso



Banner 60x90 impresso



Panfleto A5 impresso



Urnas para coleta de nota sem cpf (urna de chão e de balcão)



Caixa grande para coleta nota sem cpf



Display de chão (nota sem spf)



Ações customizadas em empresas



Entre em contato conosco para ver nossas soluções!

Vídeos



- [1.Como se cadastrar no programa](#)
- [2.Como me tornar um doador automático](#)
- [3.Como fazer meu primeiro resgate](#)

Nossos contatos:



[instituicao.iam.meimei](https://www.facebook.com/instituicao.iam.meimei)
[Bazar.IAM.Meimei](https://www.facebook.com/Bazar.IAM.Meimei)



[@instaiammeimei](https://www.instagram.com/instaiammeimei)
[@usados.do.bem](https://www.instagram.com/usados.do.bem)



(11) 4176.8600



www.iam.org.br

Nossos contatos!

Para dúvidas, pedido de materiais, apoio na realização de cadastro ou doações via Nota Fiscal Paulista:



[\(11\) 97662-1514](tel:(11)97662-1514)



[\(11\) 4176.8600](tel:(11)4176.8600)



contato@iam.org.br



IAM Instituição
Assistencial
Meimei

